

会社名

記入者氏名

記入日

供給約款料金算定ツール 入力シート

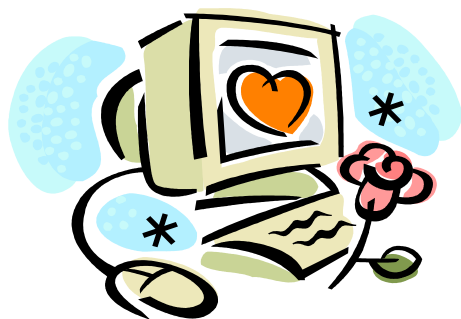

KANADEN

株式会社カナデンブレイン

1. 基本情報について

※太枠に記入してください。

1. 1. 事業者情報を入力してください。

| 項目 | 必須 | 記入欄 | 入力例 |
|-------------|----|------|----------------|
| 会社名 | ○ | | 株式会社コミュニティーガス |
| 都道府県 | ○ | | 東京都 |
| 郵便番号 | | | 105-0003 |
| 所在地(1行目) | ○ | | 東京都港区西新橋1-2-9 |
| 所在地(2行目) | | | |
| 代表者役職 | ○ | | 代表取締役 |
| 代表者氏名 | ○ | | 簡易 太郎 |
| 営業区分(公私の区分) | | | 私营 |
| 管轄(局長) | | | 関東経済産業局(簡易 次郎) |
| 使用区分 | | 使用する | 使用する |

1. 2. 地点群情報を入力してください。

| 項目 | 必須 | 記入欄 | 入力例 |
|-----------|----|------|----------------|
| 地点群名 | ○ | | コミュニティー団地 |
| 供給地点数 | ○ | | 512 |
| 都道府県 | ○ | | 埼玉県 |
| 郵便番号 | | | |
| 所在地(1行目) | ○ | | |
| 所在地(2行目) | | | |
| 固定資産の減免措置 | | | あり ※1. 参照 |
| 管轄(局長) | | | 関東経済産業局(簡易 次郎) |
| 適用区域 | | | 乙地 |
| 使用原料 | ○ | | い号液化石油ガス |
| 道路占用料 | ○ | | あり |
| 使用区分 | | 使用する | 使用する |

※1. 地方税法第349条の3第3項(固定資産税の課税基準などの特例)の適用の有無をご確認ください。

1. 3. 申請情報を入力してください。

| 項目 | 必須 | 記入欄 | 入力例 |
|-------------|----|--|--------------------|
| 事業許可日 | ○ | 年 月 日(平成 年) | 2007年10月01日(平成19年) |
| 供給約款設定認可日 | ○ | 年 月 日(平成 年) | 2008年07月01日(平成20年) |
| 許可地点数(単独住宅) | ○ | | 126 ※1. 参照 |
| 許可地点数(共同住宅) | ○ | | 386 ※1. 参照 |
| 法人税率 | | | 15% ※2. 参照 |
| 復興法人税の有無 | | | あり ※2. 参照 |
| 減価償却取得額(率) | ○ | | 100.00 ※3. 参照 |
| 基準平均原料価格 | ○ | | 24,120円 |
| 原料費調整 | ○ | <input type="checkbox"/> 毎月 <input type="checkbox"/> 3か月 | |
| 定例検針日 | ○ | | 12日 |

※1. 単独住宅と共同住宅の考え方

「共同住宅」とは、地点数2以上の集合住宅、木造アパート、中高層住宅等と定義できると考えられます。

(出所: http://www.enecho.meti.go.jp/gasHP/genjo/rule/seko/kanni_kaishaku_unyo.html)

※2. 法人税率は、年度毎に変更になります。

※3. 減価償却処理が、残存価格10%を残す運用の場合、減価償却取得額(率)は90%、1円だけ残す運用の場合、100%としてください。

2. 原料購入単価について

※太枠に記入してください。

| 年 月 | 原料購入単価 (円/kg) | 販 売 量 (m3) | 販 売 量 (kg) | 購 入 原 料 費 (円) |
|-------------|------------------------|---------------|---------------|------------------|
| 年 月 日(平成 年) | | | | |
| 年 月 日(平成 年) | | | | |
| 年 月 日(平成 年) | | | | |
| 3 ヶ 月 合 計 | ----- | | | |
| 平 均 原 料 価 格 | 原料購入費(円)合計 ÷ 販売量(kg)合計 | | | |

基地渡し インタンク 充てん所渡し 特定製造所渡し バルク貯槽等

充てん料 (円/Kg) ※基地渡し、インタンクの場合

ローリー運賃 (円/Kg) ※基地渡しの場合

配送料 (円/Kg) ※特定製造所渡し、バルク貯槽等の場合
(且つ原料購入単価に含んでいない場合)

容器使用量 (円/Kg) ※容器使用量をお支払の場合

3. 販売量について

※太枠に記入してください。

| 年月 | 調定件数(件) | ガス販売量(m3) |
|-------------------|---------|-----------|
| 年 月 日(平成 年) | | |
| 年 月 日(平成 年) | | |
| 年 月 日(平成 年) | | |
| 年 月 日(平成 年) | | |
| 年 月 日(平成 年) | | |
| 年 月 日(平成 年) | | |
| 年 月 日(平成 年) | | |
| 年 月 日(平成 年) | | |
| 年 月 日(平成 年) | | |
| 年 月 日(平成 年) | | |
| 年 月 日(平成 年) | | |
| 年 月 日(平成 年) | | |
| 合計 | a | b |
| 1件当たり平均販売量(b ÷ a) | A | |

(小数第2位を四捨五入)

(許可地点数)

$$A \times \text{ } \times 12\text{カ月} = \text{ガスの販売量(m3/年)}: \text{ }$$

※最近1年間の実績を記載すること。

※販売量と調定件数は、「ガス事業生産動態統計調査票」から転記すること。

4. 投資情報について

※太枠に記入してください。

4. 1. 土地の投資情報を入力してください。

| 項目 | 土地1 | 土地2 | 土地3 | 入力例 |
|-------------|---|---|---|------------------------------|
| 取得年月日 | 年 月 日(平成 年) | 年 月 日(平成 年) | 年 月 日(平成 年) | 1983年05月05日(昭和58年) |
| 貯蔵量区分 | <input type="checkbox"/> 3トン未満 <input type="checkbox"/> 3トン以上～ 5トン未満 <input type="checkbox"/> 5トン以上～ 7トン未満 <input type="checkbox"/> 7トン以上～ 9トン未満 <input type="checkbox"/> 9トン以上～10トン未満 <input type="checkbox"/> 10トン以上～15トン未満 <input type="checkbox"/> 15トン以上～20トン未満 <input type="checkbox"/> 20トン以上～30トン未満 <input type="checkbox"/> 30トン <input type="checkbox"/> 30トン超 | <input type="checkbox"/> 3トン未満 <input type="checkbox"/> 3トン以上～ 5トン未満 <input type="checkbox"/> 5トン以上～ 7トン未満 <input type="checkbox"/> 7トン以上～ 9トン未満 <input type="checkbox"/> 9トン以上～10トン未満 <input type="checkbox"/> 10トン以上～15トン未満 <input type="checkbox"/> 15トン以上～20トン未満 <input type="checkbox"/> 20トン以上～30トン未満 <input type="checkbox"/> 30トン <input type="checkbox"/> 30トン超 | <input type="checkbox"/> 3トン未満 <input type="checkbox"/> 3トン以上～ 5トン未満 <input type="checkbox"/> 5トン以上～ 7トン未満 <input type="checkbox"/> 7トン以上～ 9トン未満 <input type="checkbox"/> 9トン以上～10トン未満 <input type="checkbox"/> 10トン以上～15トン未満 <input type="checkbox"/> 15トン以上～20トン未満 <input type="checkbox"/> 20トン以上～30トン未満 <input type="checkbox"/> 30トン <input type="checkbox"/> 30トン超 | ※料金算定規則(P36)に従い、記入してください。 |
| 容器の種類 | <input type="checkbox"/> 50Kg容器 <input type="checkbox"/> 500Kg容器 <input type="checkbox"/> 貯槽 | <input type="checkbox"/> 50Kg容器 <input type="checkbox"/> 500Kg容器 <input type="checkbox"/> 貯槽 | <input type="checkbox"/> 50Kg容器 <input type="checkbox"/> 500Kg容器 <input type="checkbox"/> 貯槽 | ※50Kg/500Kg/バルク貯槽から選択してください。 |
| 離隔方向 | <input type="checkbox"/> 1方向 <input type="checkbox"/> 2方向 <input type="checkbox"/> 3方向 <input type="checkbox"/> 4方向 <input type="checkbox"/> なし | <input type="checkbox"/> 1方向 <input type="checkbox"/> 2方向 <input type="checkbox"/> 3方向 <input type="checkbox"/> 4方向 <input type="checkbox"/> なし | <input type="checkbox"/> 1方向 <input type="checkbox"/> 2方向 <input type="checkbox"/> 3方向 <input type="checkbox"/> 4方向 <input type="checkbox"/> なし | ※第2種保安物件に対する離隔方向。 |
| 取得面積 | | | | 310.00 |
| 取得価格(税別) | | | | 15,500,000 |
| 固定資産評価額(税別) | | | | 6,200,000 |
| 所在地など | | | | ※任意です。分かれば記入してください。 |
| メモ | | | | ※任意です。分かれば記入してください。 |

4. 2. 土地以外の投資情報を入力してください。

※太枠に記入してください。

| 投資 | 固定資産 | 当初取得年月日 | 更新年月日 | 補足説明 |
|--------|---|--|---|--------------------------|
| 建物 | <input type="checkbox"/> あり <input type="checkbox"/> なし | (事業許可日) | 年 月 日(平成 年) | |
| 構築物 | <input type="checkbox"/> あり <input type="checkbox"/> なし | <input type="checkbox"/> 50Kg容器 <input type="checkbox"/> バルク貯槽 | <input type="checkbox"/> 50Kg容器 <input type="checkbox"/> バルク貯槽 | ※バルク化した場合、供給開始日を更新年月日に記入 |
| | | (事業許可日) | 年 月 日(平成 年) | |
| 集合装置 | <input type="checkbox"/> あり <input type="checkbox"/> なし | (事業許可日) | 年 月 日(平成 年) | ※固定資産台帳におけるもっとも古い投資日を記入 |
| 容器 | <input type="checkbox"/> あり <input type="checkbox"/> なし | <input type="checkbox"/> 50Kg容器 <input type="checkbox"/> バルク貯槽 | <input type="checkbox"/> 50Kg容器 <input type="checkbox"/> バルク貯槽 | ※バルク化した場合、供給開始日を更新年月日に記入 |
| | | (事業許可日) | 年 月 日(平成 年) | ※その他は、10年周期で投資していると見なし計算 |
| 導管(単独) | <input type="checkbox"/> あり <input type="checkbox"/> なし | <input type="checkbox"/> PE菅 <input type="checkbox"/> 鋼管 | <input type="checkbox"/> PE菅 <input type="checkbox"/> 鋼管 ()地点分 | |
| | | (事業許可日) | 年 月 日(平成 年) | |
| | | | <input type="checkbox"/> PE菅 <input type="checkbox"/> 鋼管 ()地点分 | |
| | | | 年 月 日(平成 年) | |
| | | | <input type="checkbox"/> PE菅 <input type="checkbox"/> 鋼管 ()地点分 | |
| | | | 年 月 日(平成 年) | |
| | | | <input type="checkbox"/> PE菅 <input type="checkbox"/> 鋼管 ()地点分 | |
| | 年 月 日(平成 年) | | | |
| 導管(共同) | <input type="checkbox"/> あり <input type="checkbox"/> なし | <input type="checkbox"/> PE菅 <input type="checkbox"/> 鋼管 | <input type="checkbox"/> PE菅 <input type="checkbox"/> 鋼管 ()地点分 | |
| | | (事業許可日) | 年 月 日(平成 年) | |
| | | | <input type="checkbox"/> PE菅 <input type="checkbox"/> 鋼管 ()地点分 | |
| | | | 年 月 日(平成 年) | |
| | | | <input type="checkbox"/> PE菅 <input type="checkbox"/> 鋼管 ()地点分 | |
| | | | 年 月 日(平成 年) | |
| | | | <input type="checkbox"/> PE菅 <input type="checkbox"/> 鋼管 ()地点分 | |
| | 年 月 日(平成 年) | | | |

| 投資 | 固定資産 | 当初取得年月日 | 更新年月日 | 補足説明 |
|------|---|---------|-------------|--------------------|
| メーター | <input type="checkbox"/> あり <input type="checkbox"/> なし | (次ページ) | | |
| 備品 | <input type="checkbox"/> あり <input type="checkbox"/> なし | (事業許可日) | | |
| 車両 | <input type="checkbox"/> あり <input type="checkbox"/> なし | (事業許可日) | 年 月 日(平成 年) | ※車検証の登録日、またはリース契約日 |

* 当初取得年月日は、初期値は申請日となります。

* 複数時期に跨り取得、更新している場合は、任意の書式で時期と地点数がわかるものをご用意ください。

* 設備の投資金額、修繕費、減価償却費は、標準係数に従い算定しますが、実際の投資額、修繕費で算定を行う場合は、その金額(税別)がわかる資料をご用意ください。

* 容器の設備更新年月日が特定できない場合、自社の容器交換のサイクルなどを加味して、設備更新年月日(目安)を記入してください。

* ある期間に集中してメーター交換を行っている場合、設備更新年月日を加重平均で求めることができます。ツールのメーター設置機能をご利用ください。

4. 3. メーターの交換数を入力してください。

※太枠に記入してください。

| 年／月 | 1月 | 2月 | 3月 | 4月 | 5月 | 6月 | 7月 | 8月 | 9月 | 10月 | 11月 | 12月 |
|---------|----|----|----|----|----|----|----|----|----|-----|-----|-----|
| 年(平成 年) | | | | | | | | | | | | |
| 年(平成 年) | | | | | | | | | | | | |
| 年(平成 年) | | | | | | | | | | | | |
| 年(平成 年) | | | | | | | | | | | | |
| 年(平成 年) | | | | | | | | | | | | |
| 年(平成 年) | | | | | | | | | | | | |
| 年(平成 年) | | | | | | | | | | | | |
| 年(平成 年) | | | | | | | | | | | | |
| 年(平成 年) | | | | | | | | | | | | |
| 年(平成 年) | | | | | | | | | | | | |

5. レートメイクについて

※太枠に記入してください。

- * 切片の設定は、From～ToのToの値を、入力してください。
- * 基本料金、単位料金には、原料調整費を加味しない金額を入力してください。
- * 最終の需要群の切片は、9999.00としてください。

| 改定前料金 | | 切片 | 基本料金 (税別) | 単位料金 (税別) | 延調定数 比率 | 年間ガス販 売量比率 | ピーク月販 売量比率 | メーター通 過量比率 |
|-------|----|------|--------------|--------------|------------|---------------|---------------|---------------|
| 例 | X群 | 8.00 | 1000.00 | 400.00 | | | | |
| | A群 | | | | | | | |
| | B群 | | | | | | | |
| | C群 | | | | | | | |

原料費調整額: 円(税別)

供給約款料金算定ツール 入力シート

平成25年4月11日 第4刷発行

KANADEN

株式会社カナデンブレイン

～おかげさまで30年、ガス業界向けに特化したシステムインテグレーターです～

URL: <http://www.kanadenbrain.co.jp>

本社: 〒105-0012 東京都港区芝大門2-6-1

TEL: 03-3433-5101 FAX: 03-5403-7066

中部: 〒450-0003 名古屋市中村区名駅南1-19-1

TEL: 052-588-2310 FAX: 052-588-2320

関西: 〒542-0067 大阪府中央区松屋町7-7

TEL: 06-6763-6841 FAX: 06-6766-6670

九州: 〒810-0001 福岡市中央区天神3-7-31 N天神ビル5階

TEL: 092-733-1331 FAX: 092-721-0299

本誌の無断複写(コピー)は、著作権法上の例外を除き、著作権侵害となります。